



ПРАВИТЕЛЬСТВО МОСКОВСКОЙ ОБЛАСТИ  
**МИНИСТЕРСТВО СТРОИТЕЛЬНОГО КОМПЛЕКСА МОСКОВСКОЙ ОБЛАСТИ**

Кому **Общество с ограниченной**  
(наименование застройщика)  
**ответственностью «Стройтехинвест»**  
(фамилия, имя, отчество – для граждан,  
**143000, Московская область,**  
полное наименование организации – для  
**г. Одинцово, ул. Вокзальная, д. 53,**  
юридических лиц), его почтовый индекс  
**стр. 4**  
и адрес, адрес электронной почты)

**РАЗРЕШЕНИЕ**  
**на строительство**

Дата **« 08 » августа 2016 г.**

№ **RU50-19-5659-2016**

Министерство строительного комплекса Московской области в соответствии со статьей 51 Градостроительного кодекса Российской Федерации, разрешает:

1	Строительство объекта капитального строительства	✓
	Реконструкцию объекта капитального строительства	–
	Работы по сохранению объекта культурного наследия, затрагивающие конструктивные и другие характеристики надежности и безопасности такого объекта	–
	Строительство линейного объекта (объекта капитального строительства, входящего в состав линейного объекта)	–
	Реконструкцию линейного объекта (объекта капитального строительства, входящего в состав линейного объекта)	–
2	Наименование объекта капитального строительства (этапа) в соответствии с проектной документацией	<b>«Многоэтажный жилой дом со встроенными нежилыми помещениями и ДДУ на 100 мест»</b>

	Наименование организации, выдавшей положительное заключение экспертизы проектной документации, и в случаях, предусмотренных законодательством Российской Федерации, реквизиты приказа об утверждении положительного заключения государственной экологической экспертизы	<b>Общество с ограниченной ответственностью «Строительная Экспертиза»</b>
	Регистрационный номер и дата выдачи положительного заключения экспертизы проектной документации и в случаях, предусмотренных законодательством Российской Федерации, реквизиты приказа об утверждении положительного заключения государственной экологической экспертизы	<b>№ 77-2-1-3-0066-16 от 24.05.2016 г.</b>
3	Кадастровый номер земельного участка (земельных участков), в пределах которого (которых) расположен или планируется расположение объекта капитального строительства	<b>50:20:0030107:36</b>
	Номер кадастрового квартала (кадастровых кварталов), в пределах которого (которых) расположен или планируется расположение объекта капитального строительства	—
	Кадастровый номер реконструируемого объекта капитального строительства	—
3.1	Сведения о градостроительном плане земельного участка	<b>RU 50511105-01.1.1.201300011 выдан Администрацией г.п. Одинцово</b>
3.2	Сведения о проекте планировки и проекте межевания территории	—
3.3	Сведения о проектной документации объекта капитального строительства, планируемого к строительству, реконструкции, проведению работ сохранения объекта культурного наследия, при которых затрагиваются конструктивные и другие характеристики надежности и безопасности объекта	<b>Общество с ограниченной ответственностью «Европроект»</b>
4	Краткие проектные характеристики для строительства, реконструкции объекта капитального строительства, объекта культурного наследия, если при проведении работ по сохранению объекта культурного наследия затрагиваются конструктивные и другие характеристики надежности и безопасности такого объекта: Наименование объекта капитального строительства, входящего в состав имущественного комплекса, в соответствии с проектной документацией:	
	Общая площадь (кв. м):	<b>42 342,00</b>
	Площадь участка, (кв.м):	<b>4 901,00</b>

	Объем (куб. м):	114 323,40	в том числе подземной части (куб. м):	1 254,00
	Количество этажей (шт.):	25	Высота (м):	79,60
	Количество подземных этажей (шт.):	-	Вместимость (чел.):	-
	Площадь застройки (кв. м):	2 670,00		
	Иные показатели:			
5	Адрес (местоположение) объекта	Московская область, Одинцовский муниципальный район, г.о. Одинцово, г. Одинцово, микрорайон 7-7А, корп. «А»		
6	Краткие проектные характеристики линейного объекта			
	Категория: (класс)	-		
	Протяженность:	-		
	Мощность (пропускная способность, грузооборот, интенсивность движения):	-		
	Тип (КЛ, ВЛ, КВЛ), уровень напряжения линий электропередачи	-		
	Перечень конструктивных элементов, оказывающих влияние на безопасность:	-		
	Иные показатели:	-		

Срок действия настоящего разрешения – до « 08 » августа 20 19 г. в соответствии с проектной документацией – Раздел 6 «Проект организации строительства» 10-14-ПОС

**Заместитель министра  
строительного комплекса  
Московской области**

(должность уполномоченного  
лица органа, осуществляющего  
выдачу разрешения на строительство)



(подпись)

**Е.В. Соколова**

(расшифровка подписи)

“ 08 ” августа 20 16 г.

М.П.

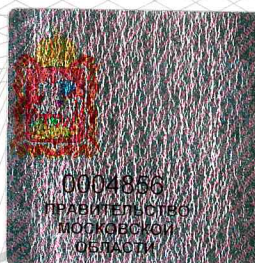

Министерство строительного комплекса  
Московской области

Московская область, г. Красногорск,  
бульвар Строителей, д. 4, корп. 1

*Зем. кадастровый*

*№ 08.08.2016*

Дата

*Димитрий МН*

Подпись

Дата

*08.08.2016*

